

Dias 20 e 21 de Maio

Exposição da ABAE

Marina do Parque das Nações

Galeria do Edifício Nau

10:00 às 18:00

Exposição da Associação da Bandeira Azul Europa, sobre os códigos da Bandeira Azul (Praias, Marinas e Embarcações de Recreio)

Banca com informação sobre os Municípios banhados pelo rio Tejo – no percurso de Oeiras a Valada do Ribatejo - (material a disponibilizar pelas respectivas Câmaras Municipais)



Dia 20 de Maio de 2006

(Guia do Desfile Náutico)

- Saída das docas da APL pelas 08:55 H de modo a aproveitar a maré, que sobe até às 09:55 (hora local) com altura de 3,1 metros (Ref.ª Cabo Ruivo);
- Tanto quanto for possível, as embarcações deverão apresentar-se engalanadas de acordo com o cerimonial marítimo;
- Navegação pelo Canal de Cabo Ruivo até ser atingida o circuito previsto para o desfile, que está assinalado no mapa que se encontra no verso desta página;
- As informações da organização sobre o desenrolar do evento serão transmitidas em VHF no canal nove;
- A zona da Benção das embarcações situar-se-á na Ponte Cais da Marina do Parque das Nações. Este local está assinalado no mapa;
- A velocidade durante a passagem em frente ao Cais da Benção deverá ser reduzida (dois nós) para permitir a benção, sem provocar, contudo, congestionamentos desnecessários, que possam por em risco a manobra das embarcações;
- O desfile decorrerá entre as 10:00 e as 12:00. Ao meio-dia, a altura da maré no local do evento será de 2,4 metros;
- A Benção das Embarcações terá lugar durante um período de uma hora, entre as 10:30 e as 11:30;
- As embarcações no circuito do desfile, deverão evitar perturbar eventuais operações de acostagem no Terminal da Transtejo (Porta do Mar do P. Nações);
- Especial atenção deverá também ser tomada no respeitante ao resguardo do fundo, tendo em conta as características do Canal de Cabo Ruivo (Cala do Norte ou da Póvoa);
- Toda a responsabilidade da navegação é do Comandante da mesma, não cabendo à organização qualquer responsabilidade pelo incumprimento das normas em vigor, quer no respeitante à separação com outras embarcações, escuta nas frequências rádio apropriadas ou resguardo do fundo;
- Às 18:00, no Edifício Nau, terá lugar um confraternização entre as tripulações participantes, onde será servido um "pôr-do-sol".



FESTIVAL 19 MAIO
6 JUNHO 2006
PARQUE DAS NAÇÕES

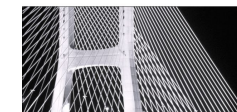

Programa do Festival Náutico



Dia 20 de Maio de 2006

10:00 às 12:00 - Concentração e **Desfile Náutico** em frente ao Parque das Nações, com Benção das Embarcações.

18:00 - **Confraternização** no Edifício Nau para participantes no Desfile Náutico, onde será servido um "pôr-do-sol".

21:00 - **Debate** sobre a importância das marinas na dinamização das frentes ribeirinhas do Grande Estuário do Rio Tejo e sobre o desenvolvimento do turismo de vertente náutica, a ter lugar na Galeria do Edifício Nau (Edifício situado entre as duas bacias da Marina do Parque das Nações).

ANMPN - Associação Náutica da Marina do Parque das Nações

www.anmpn.pt - anmpn@anmpn.pt

Telf. 214548484 - Fax. 214548489

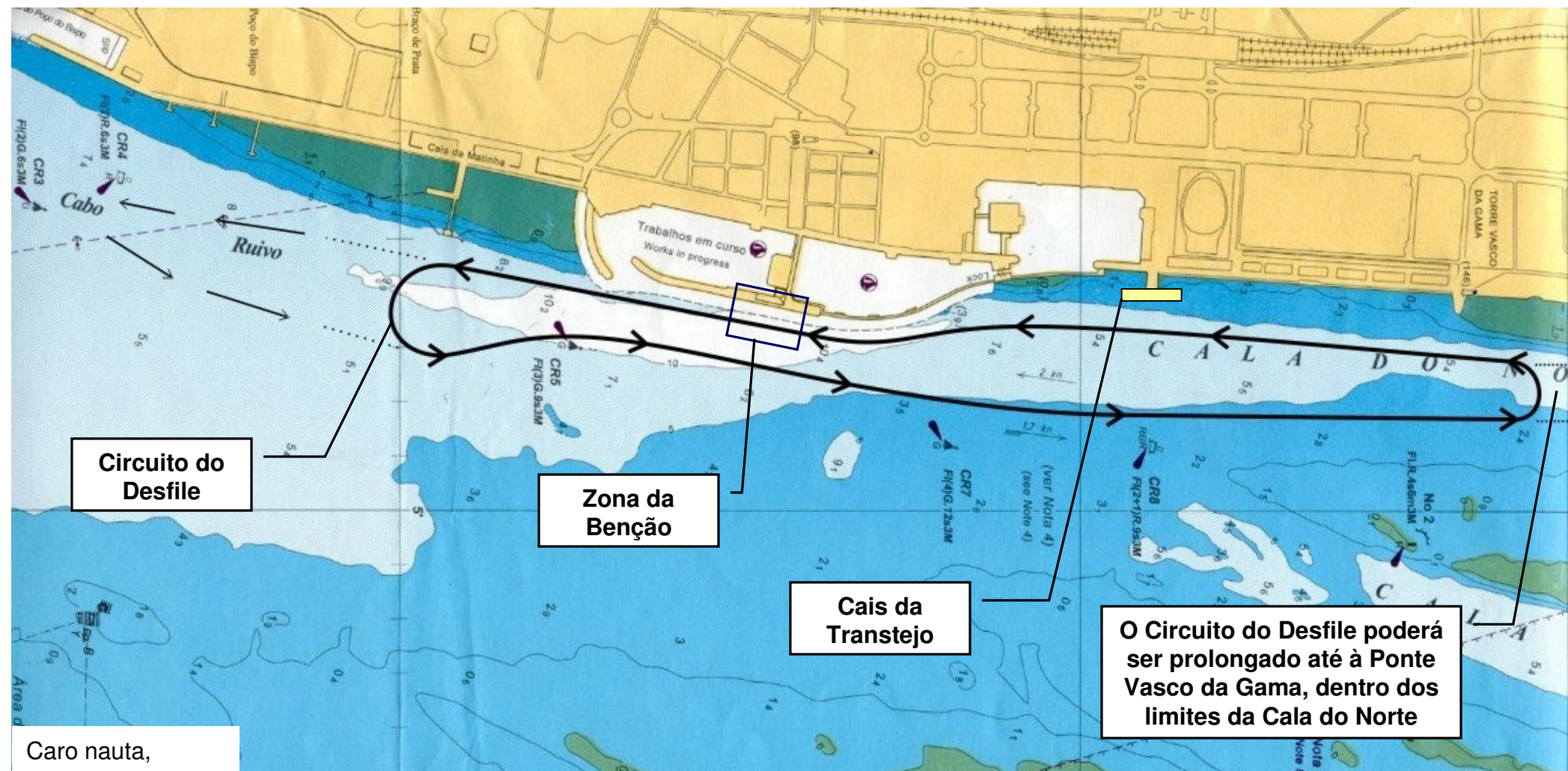

Circuito do Desfile

Zona da Benção

Cais da Transtejo

O Circuito do Desfile poderá ser prolongado até à Ponte Vasco da Gama, dentro dos limites da Cala do Norte

Caro nauta,

O presente **CONVITE** é destinado à sua participação no **Primeiro Festival Náutico do Parque das Nações**, a realizar no próximo dia **20 de Maio entre 10:00 e as 12:00, na zona ribeirinha da Expo**. Este Evento insere-se no Festival do Parque das Nações, que comemora o aniversário da realização da Expo'98 – a Exposição dos Oceanos -, e é um convite à manifestação pública, da alegria, são convívio e camaradagem que constitui apanágio dos marujos.

Por outro lado, servirá também para fazer sentir a necessidade urgente em dotar a cidade de mais e de melhores infra-estruturas náuticas, que permitam assegurar o desenvolvimento da náutica de recreio no Grande Estuário do Tejo, reaproximando a cidade ao rio que lhe deu alma.

Venha navegar connosco. Contribua para devolver ao Tejo, a alegria e festividade de outrora. - Saudações Náuticas - **A Direcção da ANMPN**

Para se inscrever no Desfile Náutico envie um e-mail para anmpn@anmpn.pt referindo o seu **nome, nome da embarcação e contacto Telef.** Informe também se vai estar presente no "pôr-do-sol" às 18:00 no Edifício Nau, bem como o número de tripulantes que o acompanharão.